

**GUAYAQUIL:** Av. Domingo Comín S/N y la Onceava Cdla. Nueve de Octubre

**PBX:** +593 4242 9977

**QUITO:** Av. La Prensa N70-121 y Pablo Picasso OE 12-193. Complejo Industrial y Comercial El Condado – Arrendamiento Las Violetas, Bodega 18X

**PBX:** +593 2253 5681

# DATASOLUTIONS

## MANUAL DE NUESTRO SISTEMA RCWEB MEDIPLUS.

**GUAYAQUIL:** Av. Domingo Comín S/N y la Onceava Cda. Nueve de Octubre  
PBX: +593 4242 9977  
**QUITO:** Av. La Prensa N70-121 y Pablo Picasso OE 12-193. Complejo Industrial y  
Comercial El Condado – Arrendamiento Las Violetas, Bodega 18X  
PBX: +593 2253 5681

## INICIO

Para que el cliente pueda realizar una orden de cajas o documentos, debe ingresar a la página web [www.datasolutions.com.ec](http://www.datasolutions.com.ec)

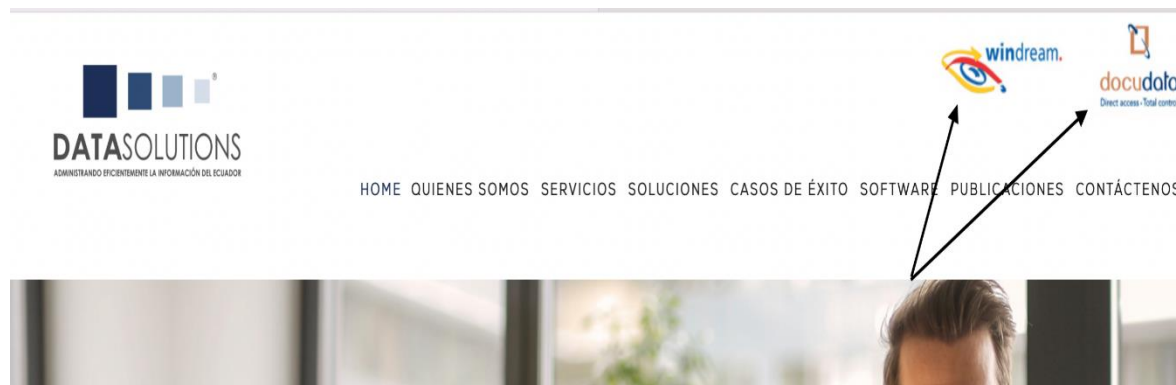

En la página web se encuentra un link donde se puede ingresar al Rcweb para poder realizar las órdenes de cajas o documentos.

## ACCESO

**GUAYAQUIL:** Av. Domingo Comín S/N y la Onceava Cdla. Nueve de Octubre

PBX: +593 4242 9977

**QUITO:** Av. La Prensa N70-121 y Pablo Picasso OE 12-193. Complejo Industrial y Comercial El Condado – Arrendamiento Las Violetas, Bodega 18X

PBX: +593 2253 5681

Una vez que se ha ingresado al link, aparecerá una ventana de Login, donde se tiene que ingresar código cliente, nombre de usuario y contraseña y le da click al Botón “Entrar”.

The login form is titled 'docudata' with the tagline 'Direct access - Total control'. It contains the following fields and options:

- Código de cliente / Customer Key: Input field with 'med01' entered.
- Nombre de Usuario / Login Name: Input field with 'dflorez' entered.
- Contraseña / Password: Input field with masked characters '\*\*\*\*\*'.
- Cambiar Contraseña / Change Password: Checkable option.
- Mémoiser / Remember: Checkable option.
- Reset Password: Link at the bottom.

Se abrirá la siguiente ventana donde tenemos diferentes pestañas en cada cual, el cliente puede revisar con detalle el estado de su inventario y poder realizar pedidos por medio de esta página y también el calendario donde registra las solicitudes generadas en el mes en caso de haber movimiento.

The dashboard features a top navigation bar with tabs: Inventory, My Cart, Labels, Report, Configuration, and Options. The main content area includes:

- Announcement:** A section with a title 'Comunicado' and a message to 'Estimados Clientes' regarding the company's commitment to service excellence in 2023.
- Delivery Calendar:** A calendar for June 2023 showing a grid of dates from 1 to 30. The date 1 is highlighted in yellow.

Blue arrows point to the 'Inventory', 'My Cart', 'Labels', 'Report', 'Configuration', 'Options', 'Announcement', and 'Delivery Calendar' sections.

## INVENTARIO

En esta pestaña el cliente podrá buscar, crear, eliminar y modificar cajas, carpeta o archivos. También encontraremos el resultado de la búsqueda y permitirá al cliente saber si la caja, carpeta o documento se encuentra en nuestras instalaciones o donde el cliente y se visualiza el nombre de la persona que ha realizado el pedido.

### Resultados de la Búsqueda o pedido de información.

En esta pantalla el cliente podrá buscar y visualizar la información que se encuentra bajo a nuestra custodia.

- En INVENTARIO refleja número de cajas virtuales u otras opciones para realizar búsquedas.
- Se puede realizar la búsqueda por caja que es la **00001** como ejemplo. En caso de querer ver todo el inventario el cliente debe de hacer la búsqueda como esta en la foto sin poder nada en la barra de búsqueda.
- Se puede realizar la búsqueda como ejemplo primer ejemplo, revisión de último pedido por descripción que refleja en foto como **CREDIT NOTES**.

En la pantalla indica que dentro del **cartón 00001** tiene por file el cual existe **1 file o carpeta** que detalla en la imagen el cual también se puede realizar la búsqueda por descripción como detalla.

**GUAYAQUIL:** Av. Domingo Comín S/N y la Onceava Cdla. Nueve de Octubre

PBX: +593 4242 9977

**QUITO:** Av. La Prensa N70-121 y Pablo Picasso OE 12-193. Complejo Industrial y Comercial El Condado – Arrendamiento Las Violetas, Bodega 18X

PBX: +593 2253 5681

Number	Status	Description
0000001	PRE ADD	CREDIT NOTES*

Below the table, there are input fields for 'File(Number)', 'File(Description)', 'File(INVOICE)', 'Recipient', and 'Permanently Out'. The 'Recipient' field is set to 'SOPORTE, DATA'. The 'Add to order' button is at the bottom.

A través de esta búsqueda el cliente podrá buscar la información que requiere a través de file descripción como segundo ejemplo detalle:

Number	Owner	Department	Description	Start Date	End Date
0000001	GEDEON CURAZAO	CREDIT NOTES	CREDIT NOTES	31-01-2023	31-01-2023

The 'Department' field is set to 'DIRECT'. The 'Start Date' and 'End Date' fields are set to '31-01-2023'. The 'Add to order' button is at the bottom.

**GUAYAQUIL:** Av. Domingo Comín S/N y la Onceava Cdla. Nueve de Octubre  
PBX: +593 4242 9977

**QUITO:** Av. La Prensa N70-121 y Pablo Picasso OE 12-193. Complejo Industrial y Comercial El Condado – Arrendamiento Las Violetas, Bodega 18X  
PBX: +593 2253 5681

En el caso de MEDIPLUS la información que se ha enviado para nuestra custodia representa al departamento de CREDIT NOTES, subdepartamento DIRECT que son normalmente buscadas en base a realizar lo siguiente:

- Flecha Azul Opción Inventario: file o archivo numero de NOTA DE CREDITO.

- Flecha azul Opción mostrar búsqueda avanzada NUMERO DE CREDITO COMO REGISTRA EN FOTO.

## IMÁGENES CARGADAS DE CREDIT NOTES

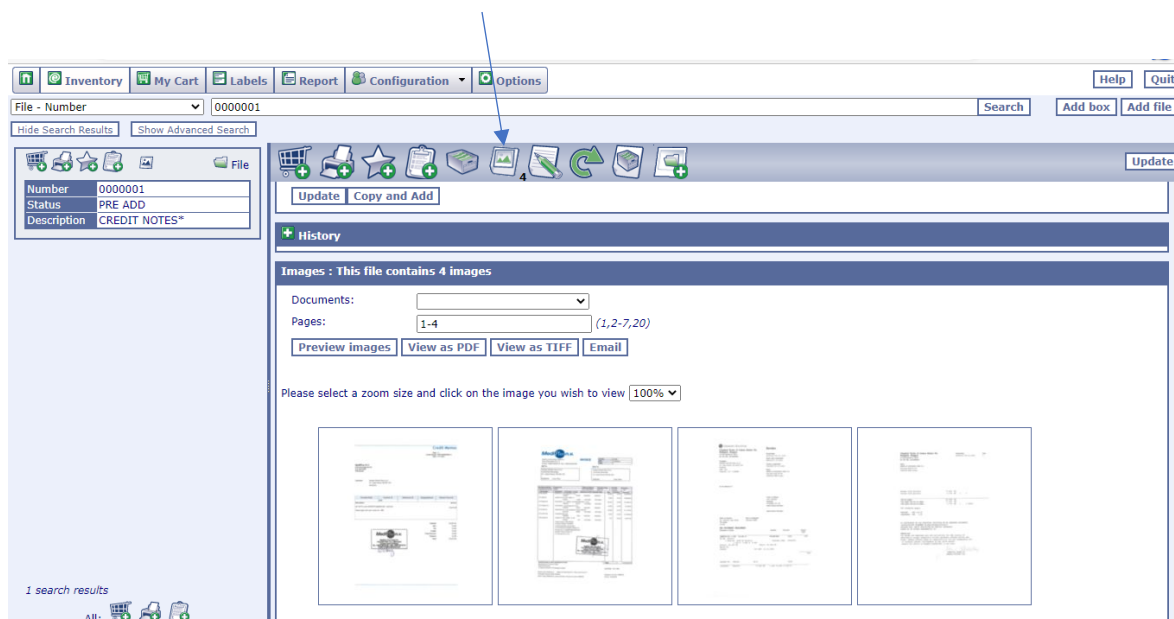

- Flecha Azul: Tiene como resultado 4 imagenes cargadas como indica en foto.

## Búsqueda por file- Descripción

A través de esta búsqueda el cliente podrá buscar la información que requiere a través de file descripción como tercer ejemplo detalle:

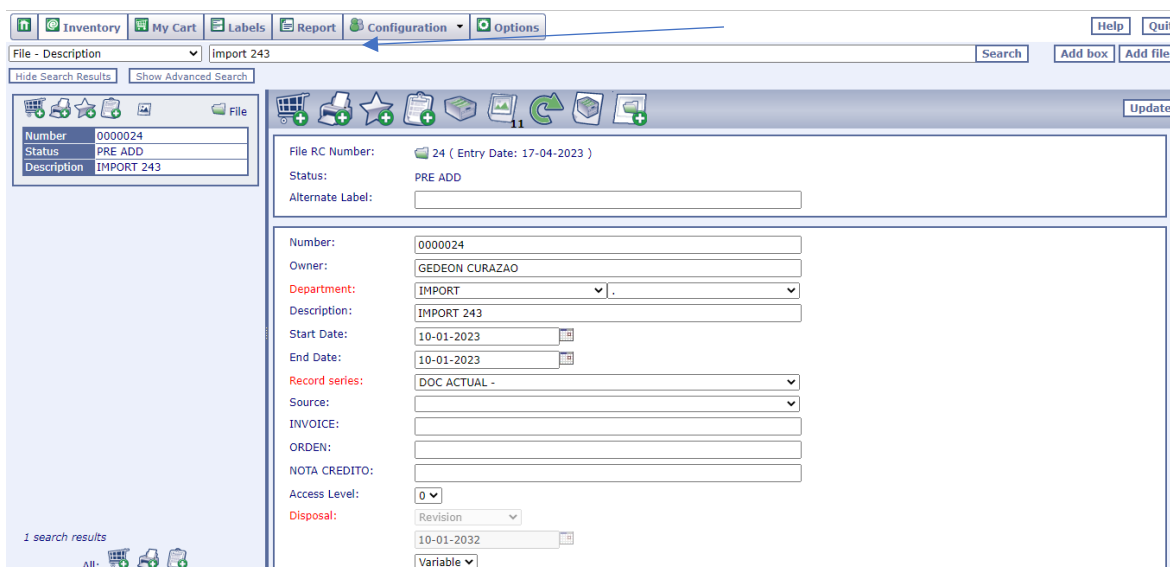

Number	Status	Description
0000024	PRE ADD	IMPORT 243

Below the sidebar, the main form displays the details for the selected file. The details include:

- File RC Number: 24 (Entry Date: 17-04-2023)
- Status: PRE ADD
- Alternate Label: (empty field)
- Number: 0000024
- Owner: GEDEON CURAZAO
- Department: IMPORT (dropdown menu)
- Description: IMPORT 243
- Start Date: 10-01-2023 (calendar icon)
- End Date: 10-01-2023 (calendar icon)
- Record series: DOC ACTUAL - (dropdown menu)
- Source: (empty field)
- INVOICE: (empty field)
- ORDEN: (empty field)
- NOTA CREDITO: (empty field)
- Access Level: 0 (dropdown menu)
- Disposal: Revision (dropdown menu)
- Variable: 10-01-2032 (calendar icon)

At the bottom left of the sidebar, it says '1 search results' and 'All: (icons)'. At the bottom right of the main form, there is an 'Update' button.

En el caso de MEDIPLUS la información que se ha cargado en la plataforma representa al departamento IMPORT que son normalmente buscadas en base a realizar lo siguiente:

- Flecha amarilla Opción Inventario: file o archivo descripción **IMPORT 243**

GUAYAQUIL: Av. Domingo Comín S/N y la Onceava Cdla. Nueve de Octubre

PBX: +593 4242 9977

QUITO: Av. La Prensa N70-121 y Pablo Picasso OE 12-193. Complejo Industrial y

Comercial El Condado – Arrendamiento Las Violetas, Bodega 18X

PBX: +593 2253 5681

## IMÁGENES CARGADAS IMPORT 243.

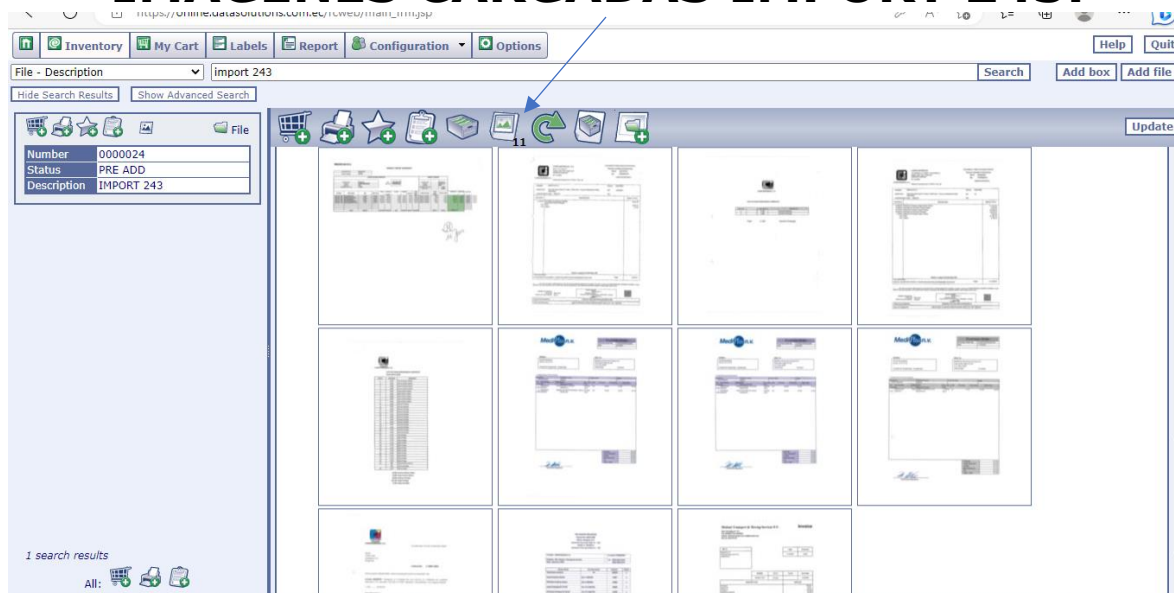

- Flecha Azul: Tiene como resultado 11 imagenes cargadas como indica en foto.

A través de esta búsqueda el cliente podrá buscar la información que requiere a través de file descripción y en búsqueda avanzada como cuarto ejemplo detallo:

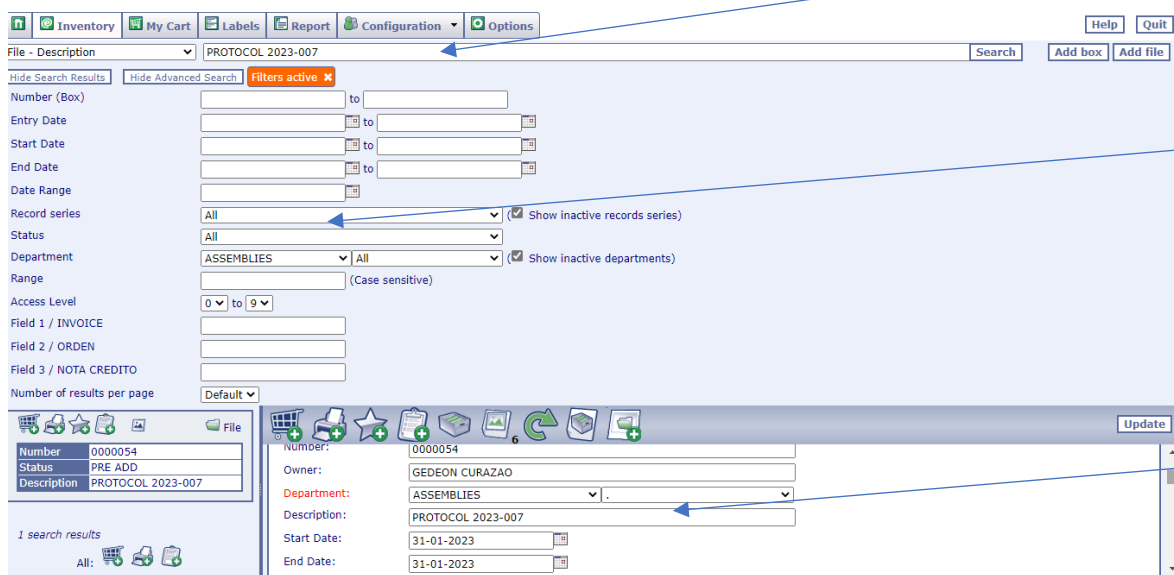

**GUAYAQUIL:** Av. Domingo Comín S/N y la Onceava Cda. Nueve de Octubre  
PBX: +593 4242 9977

**QUITO:** Av. La Prensa N70-121 y Pablo Picasso OE 12-193. Complejo Industrial y  
Comercial El Condado – Arrendamiento Las Violetas, Bodega 18X  
PBX: +593 2253 5681

En el caso de MEDIPLUS la información que se ha cargado a la plataforma representa al departamento de ASSEMBLIES , que son normalmente buscadas en base a realizar lo siguiente:

- Flecha Azul Opción Inventario: file o archivo descripción **PROTOCOL 2023-007**
- Flecha azul Opción mostrar búsqueda avanzada departamento **ASSEMBLIES**.

## IMÁGENES CARGADAS PROTOCOL 2023-007.

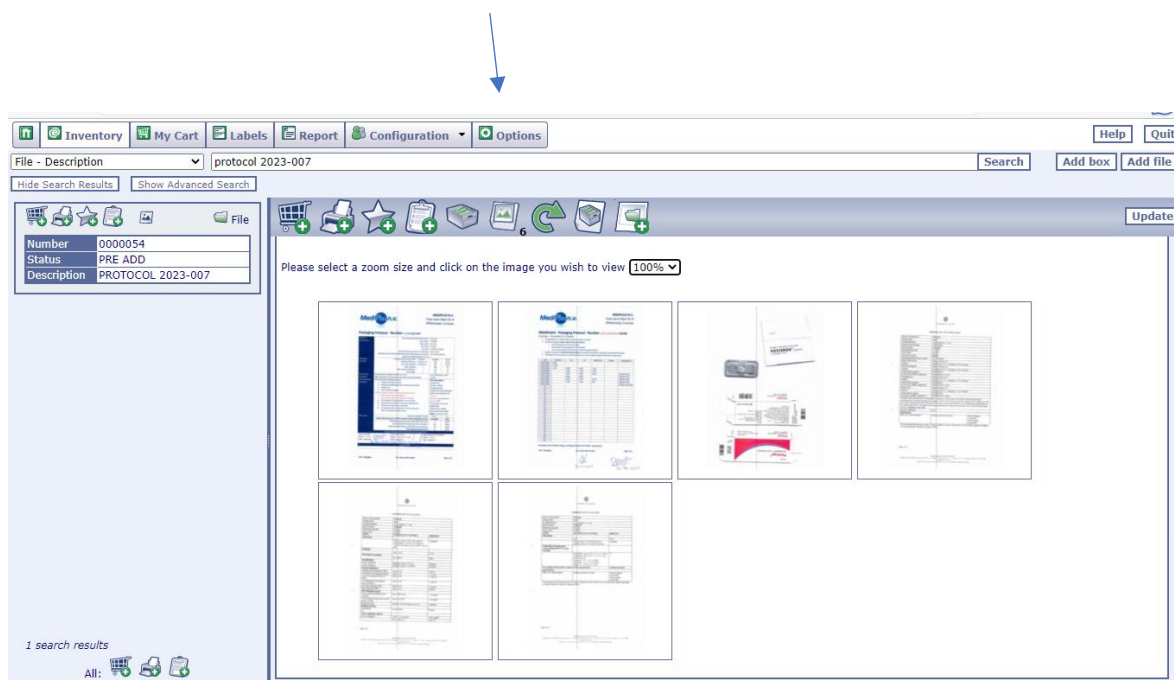

- Flecha Azul: Tiene como resultado 6 imagenes cargada como indica en foto.

**NOTA:** La información es virtual no tiene documentación física en las instalaciones de DATASOLUTIONS S.A.