

GUAYAQUIL: Av. Domingo Comín S/N y la Onceava Cdla. Nueve de Octubre

PBX: +593 4242 9977

QUITO: Av. La Prensa N70-121 y Pablo Picasso OE 12-193. Complejo Industrial y

Comercial El Condado – Arrendamiento Las Violetas, Bodega 18X

PBX: +593 2253 5681

DATASOLUTIONS

MANUAL DE NUESTRO SISTEMA RCWEB ANDALUCIA

GUAYAQUIL: Av. Domingo Comín S/N y la Onceava Cda. Nueve de Octubre
PBX: +593 4242 9977
QUITO: Av. La Prensa N70-121 y Pablo Picasso OE 12-193. Complejo Industrial y
Comercial El Condado – Arrendamiento Las Violetas, Bodega 18X
PBX: +593 2253 5681

INICIO

Para que el cliente pueda realizar una orden de cajas o documentos, debe ingresar a la página web www.datasolutions.com.ec

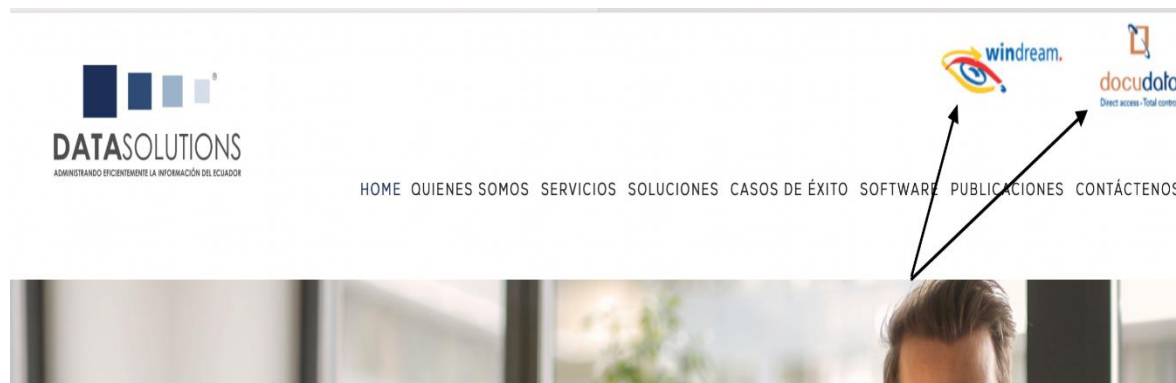

En la página web se encuentra un link donde se puede ingresar al Rcweb para poder realizar las órdenes de cajas o documentos.

ACCESO

PBX: +593 2253 5681

docudata
Direct access • Total control

Código de cliente / Customer Key

Nombre de Usuario / Login Name

Contraseña / Password

Cambiar Contraseña / Change Password ☐

Mémoriser / Remember ☐

[Réinitialisez mot de passe / Reset Password](#)

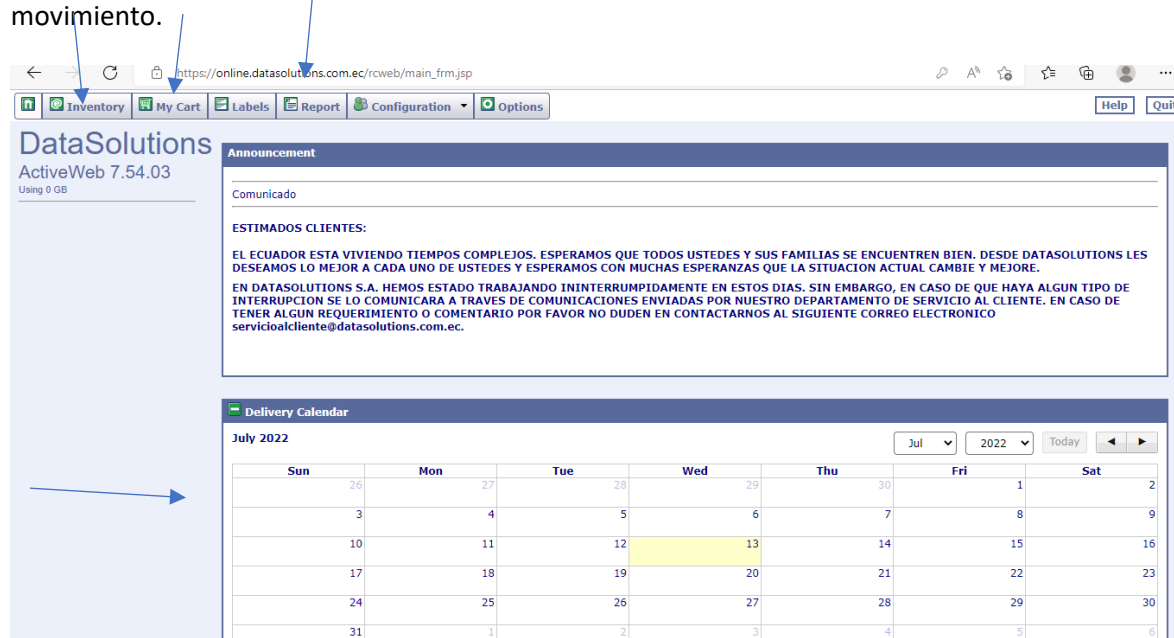

GUAYAQUIL: Av. Domingo Comín S/N y la Onceava Cdla. Nueve de Octubre
PBX: +593 4242 9977

QUITO: Av. La Prensa N70-121 y Pablo Picasso OE 12-193. Complejo Industrial y Comercial El Condado – Arrendamiento Las Violetas, Bodega 18X
PBX: +593 2253 5681

INVENTARIO

En esta pestaña el cliente podrá buscar, crear, eliminar y modificar cajas, carpeta o archivos.

También encontraremos el resultado de la búsqueda y permitirá al cliente saber si la caja, carpeta o documento se encuentra en nuestras instalaciones o donde el cliente y se visualiza el nombre de la persona que ha realizado el pedido.

Resultados de la Búsqueda o pedido de información.

En esta pantalla el cliente podrá buscar y visualizar la información que se encuentra bajo a nuestra custodia.

- En INVENTARIO refleja número de caja u otras opciones para realizar búsquedas.
- Se puede realizar la búsqueda por número de caja que es la 00143 como ejemplo. En caso de querer ver todo el inventario el cliente debe de hacer la búsqueda como esta en la foto sin poder nada en la barra de búsqueda.
- Se puede realizar la búsqueda por descripción que refleja en foto como COMPROBANTES DE INGRESOS- EGRESOS
- Una vez identificado el cartón presiona el carrito de compra que señalo para ir a la opción mis órdenes o my cart y se agrega el pedido en sistema.

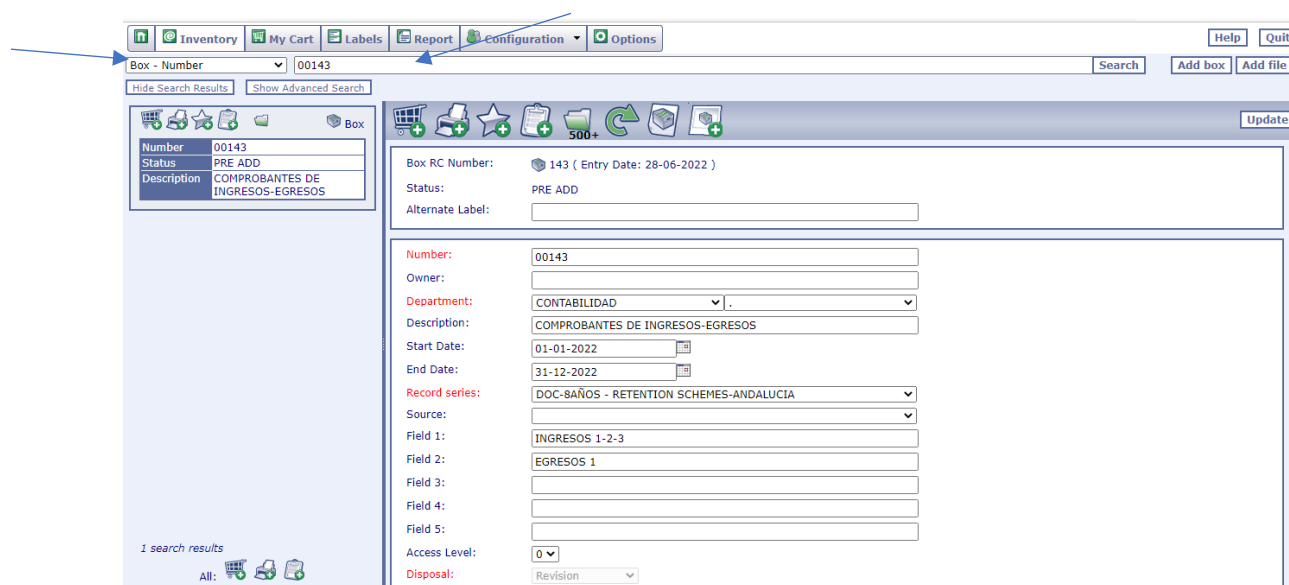

GUAYAQUIL: Av. Domingo Comín S/N y la Onceava Cdla. Nueve de Octubre
PBX: +593 4242 9977

QUITO: Av. La Prensa N70-121 y Pablo Picasso OE 12-193. Complejo Industrial y
Comercial El Condado – Arrendamiento Las Violetas, Bodega 18X
PBX: +593 2253 5681

En esta pantalla el cliente se encontrará con diversas formas de búsquedas: búsqueda por campo de indexación y búsqueda avanzada. El cliente podrá tener varias opciones para la búsqueda por campo de indexación tales como: caja-numero; rango En la búsqueda avanzada podemos combinar los campos de indexación, siempre que la búsqueda avanzada este activa se visualizara un icono llamado filtros activos. Para borrar la búsqueda avanzadas se procederá a borrar todo campo que se haya llenado.

Box - Number 00143 Search Add box Add file

Hide Search Results Hide Advanced Search

Number (Box) to to

Entry Date to to

Start Date to to

End Date to to

Date Range to to

Record series All Show inactive records series

Status All

Department All Show inactive departments

Range All (Case sensitive)

Access Level CONTABILIDAD

Field 1

Field 2

Field 3

Number of results per page Default

1 search results

All:

Access Level: 0

Disposal: Revision

31-12-2030

Variable

Range: to

GUAYAQUIL: Av. Domingo Comín S/N y la Onceava Cdla. Nueve de Octubre
PBX: +593 4242 9977

QUITO: Av. La Prensa N70-121 y Pablo Picasso OE 12-193. Complejo Industrial y
Comercial El Condado – Arrendamiento Las Violetas, Bodega 18X
PBX: +593 2253 5681

En la pantalla indica que dentro del cartón 00143 tiene ordenamiento y registro por file el cual existe 500 files o carpetas que detalla en la imagen el cual también se puede realizar la búsqueda por descripción como detalla.

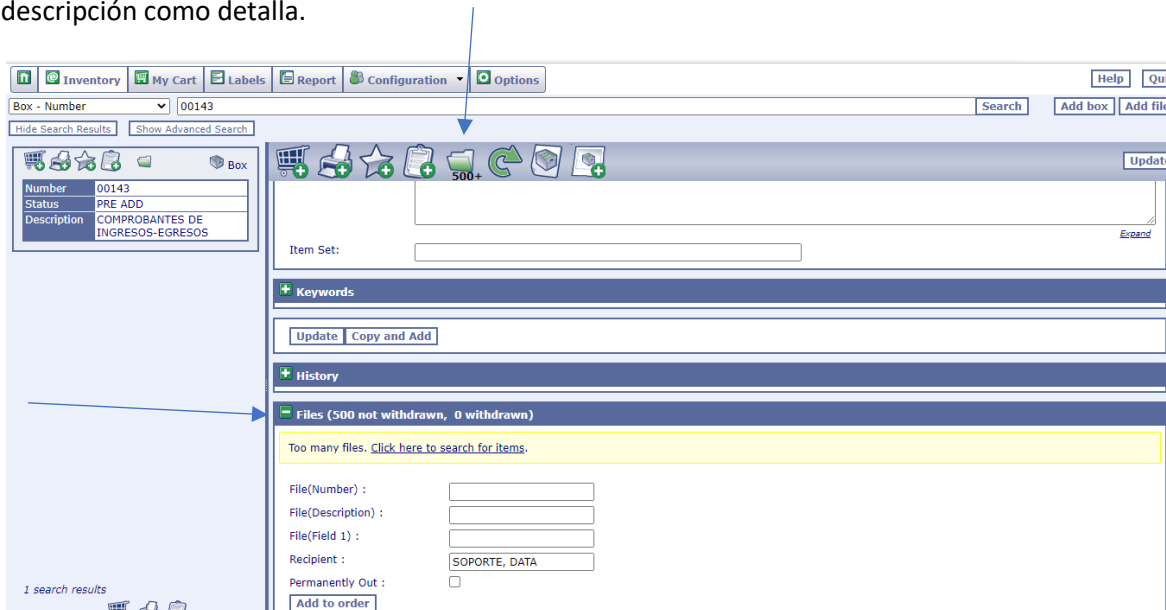

Inventory My Cart Labels Report Configuration Options Help Quit

Box - Number 00143 Search Add box Add file

Hide Search Results Show Advanced Search

Number 00143
Status PRE ADD
Description COMPROBANTES DE INGRESOS-EGRESOS

Item Set:

Keywords

Update Copy and Add

History

Files (500 not withdrawn, 0 withdrawn)

Too many files. [Click here to search for items.](#)

File(Number) :
File(Description) :
File(Field 1) :
Recipient : SOPORTE, DATA
Permanently Out :
Add to order

1 search results

Búsqueda por texto Contabilidad

La búsqueda por texto implica que el sistema puede buscar por cualquier palabra tanto la caja como el file.

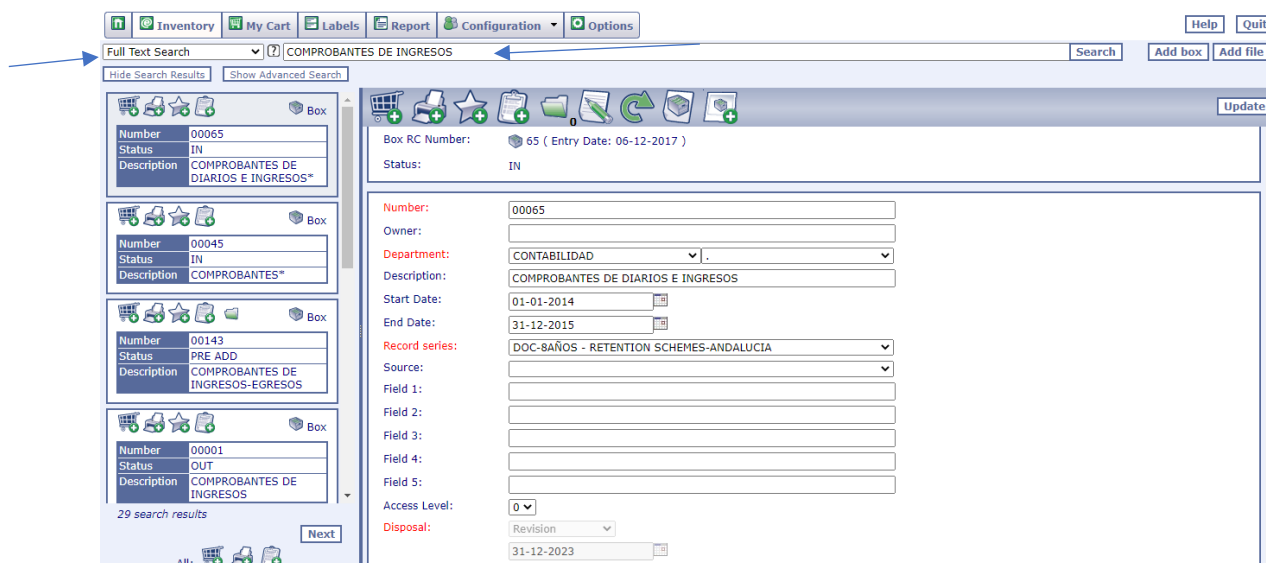

Para realizar esta búsqueda el cliente debe de realizar lo siguiente:

- Flecha Azul: Seleccionar el campo de “Full text search” para que el sistema busque por cualquier campo o palabra en este caso detalle comprobantes de egresos y me refleja como resultados 29 cajas.

Búsqueda por Descripción

A través de esta búsqueda el cliente podrá buscar la información que requiere a través de file descripción.

En el caso de ANDALUCIA la información que se ha enviado para nuestra custodia representa al departamento de contabilidad que son normalmente buscadas en base a realizar lo siguiente.

- Flecha Amarillo: Seleccionar el campo de “File - Description” para que el sistema busque por la descripción de la caja o carpeta.

GUAYAQUIL: Av. Domingo Comín S/N y la Onceava Cdla. Nueve de Octubre

PBX: +593 4242 9977

QUITO: Av. La Prensa N70-121 y Pablo Picasso OE 12-193. Complejo Industrial y Comercial El Condado – Arrendamiento Las Violetas, Bodega 18X

PBX: +593 2253 5681

File - No. de Comprobante 6812

Hide Search Results Show Advanced Search

Number 0000462
Status PRE ADD
Description COMPROBANTE DE INGRESO

Item Set:

Notes:

No. de Comprobante: 6812
RUC: 1792886570001
No. de Importación:
No. de Factura:
No. de Orden:
No. de DAU:
No. de Liquidación:
Deposito
Pago/Banco:
Beneficiario: EXPORTING JAEM S.A.
Concepto: EXPORTING JAEM S.A.CANCELA: VEN-FA: 001-001-000008490
Cliente:

Keywords

- Flecha Azul: Es el campo donde se coloca el número de comprobante 6812, como refleja en foto esta cargado 3 imágenes.

File - Beneficiario EXPORTING JAEM S.A.

Hide Search Results Show Advanced Search

Number 0000462
Status PRE ADD
Description COMPROBANTE DE INGRESO

Item Set:

Notes:

No. de Comprobante: 6812
RUC: 1792886570001
No. de Importación:
No. de Factura:
No. de Orden:
No. de DAU:
No. de Liquidación:
Deposito
Pago/Banco:
Beneficiario: EXPORTING JAEM S.A.
Concepto: EXPORTING JAEM S.A.CANCELA: VEN-FA: 001-001-000008490
Cliente:

- Flecha Azul: Es el campo donde se coloca el beneficiario EXPORTING JAEM S.A. como refleja en foto esta cargado 3 imágenes.

GUAYAQUIL: Av. Domingo Comín S/N y la Onceava Cdla. Nueve de Octubre

PBX: +593 4242 9977

QUITO: Av. La Prensa N70-121 y Pablo Picasso OE 12-193. Complejo Industrial y Comercial El Condado – Arrendamiento Las Violetas, Bodega 18X

PBX: +593 2253 5681

Búsquedas de Importaciones por Box descripción o Box field (Detalle)2 .

Box - Description Filtros # 176

Hide Search Results Show Advanced Search

Box

Number: 00152
Status: PRE ADD
Description: FILTROS # 176

Box RC Number: 152 (Entry Date: 11-02-2023)
Status: PRE ADD
Alternate Label:

Number: 00152
Owner:
Department: IMPORTACIONES
Description: FILTROS # 176
Start Date:
End Date:
Record series: DOC-BAÑOS - RETENTION SCHEMES-ANDALUCIA
Source:
Field 1:
Field 2: 140332
Field 3:
No. de Importación:
No. de Factura:
Field 6: No
Access Level: 0

1 search results

Flecha Azul: Es el campo donde se coloca EN BOX- DESCRIPCION **FILTRO # 176** . como refleja en foto esta cargado 4 files.

Box - Field 2 140332

Hide Search Results Show Advanced Search

Box

Number: 00152
Status: PRE ADD
Description: FILTROS # 176

Box RC Number: 152 (Entry Date: 11-02-2023)
Status: PRE ADD
Alternate Label:

Number: 00152
Owner:
Department: IMPORTACIONES
Description: FILTROS # 176
Start Date:
End Date:
Record series: DOC-BAÑOS - RETENTION SCHEMES-ANDALUCIA
Source:
Field 1:
Field 2: 140332
Field 3:
No. de Importación:
No. de Factura:
Field 6: No
Access Level: 0
Disposal: Revision

1 search results

GUAYAQUIL: Av. Domingo Comín S/N y la Onceava Cdla. Nueve de Octubre

PBX: +593 4242 9977

QUITO: Av. La Prensa N70-121 y Pablo Picasso OE 12-193. Complejo Industrial y Comercial El Condado – Arrendamiento Las Violetas, Bodega 18X

PBX: +593 2253 5681

Flecha Azul: Es el campo donde se coloca **EN BOX FIELD O DETALLE 2: 140332**. como refleja en foto.

Box - Description

Parafilm # 71

Search Add box Add file

Hide Search Results Show Advanced Search

Box

Number: 00471
Status: PRE ADD
Description: PARAFILM # 71

Box RC Number: 471 (Entry Date: 11-02-2023)

Status: PRE ADD

Alternate Label:

Number: 00471

Owner:

Department: IMPORTACIONES

Description: PARAFILM # 71

Start Date:

End Date:

Record series: DOC-8AÑOS - RETENTION SCHEMES-ANDALUCIA

Source:

Field 1: ORDER 84

Field 2: 1999554

Field 3:

No. de Importación:

No. de Factura:

Field 6: No

Access Level:

Flecha Azul: Es el campo donde se coloca **PARAFILM # 71**. como refleja en foto está cargado 5 files.

Box - Field 2

1999554

Search Add box Add file

Hide Search Results Show Advanced Search

Box

Number: 00471
Status: PRE ADD
Description: PARAFILM # 71

Box RC Number: 471 (Entry Date: 11-02-2023)

Status: PRE ADD

Alternate Label:

Number: 00471

Owner:

Department: IMPORTACIONES

Description: PARAFILM # 71

Start Date:

End Date:

Record series: DOC-8AÑOS - RETENTION SCHEMES-ANDALUCIA

Source:

Field 1: ORDER 84

Field 2: 1999554

Field 3:

No. de Importación:

No. de Factura:

Field 6: No

Access Level: No

Disposal: Revision

GUAYAQUIL: Av. Domingo Comín S/N y la Onceava Cdla. Nueve de Octubre

PBX: +593 4242 9977

QUITO: Av. La Prensa N70-121 y Pablo Picasso OE 12-193. Complejo Industrial y Comercial El Condado – Arrendamiento Las Violetas, Bodega 18X

PBX: +593 2253 5681

Flecha Azul: Es el campo donde se coloca **EN FIELD 2 O DETALLE 2: 1999554.** como refleja en foto.

Flecha Azul: Es el campo donde se coloca **TERMOGRAFOS # 227 (59).** como refleja en foto está cargado 5 files

GUAYAQUIL: Av. Domingo Comín S/N y la Onceava Cda. Nueve de Octubre
PBX: +593 4242 9977

QUITO: Av. La Prensa N70-121 y Pablo Picasso OE 12-193. Complejo Industrial y
Comercial El Condado – Arrendamiento Las Violetas, Bodega 18X
PBX: +593 2253 5681

Flecha Azul: Es el campo donde se coloca **EN FIELD 2 O DETALLE 2: 288376**. como refleja en foto.

IMÁGENES CARGADAS

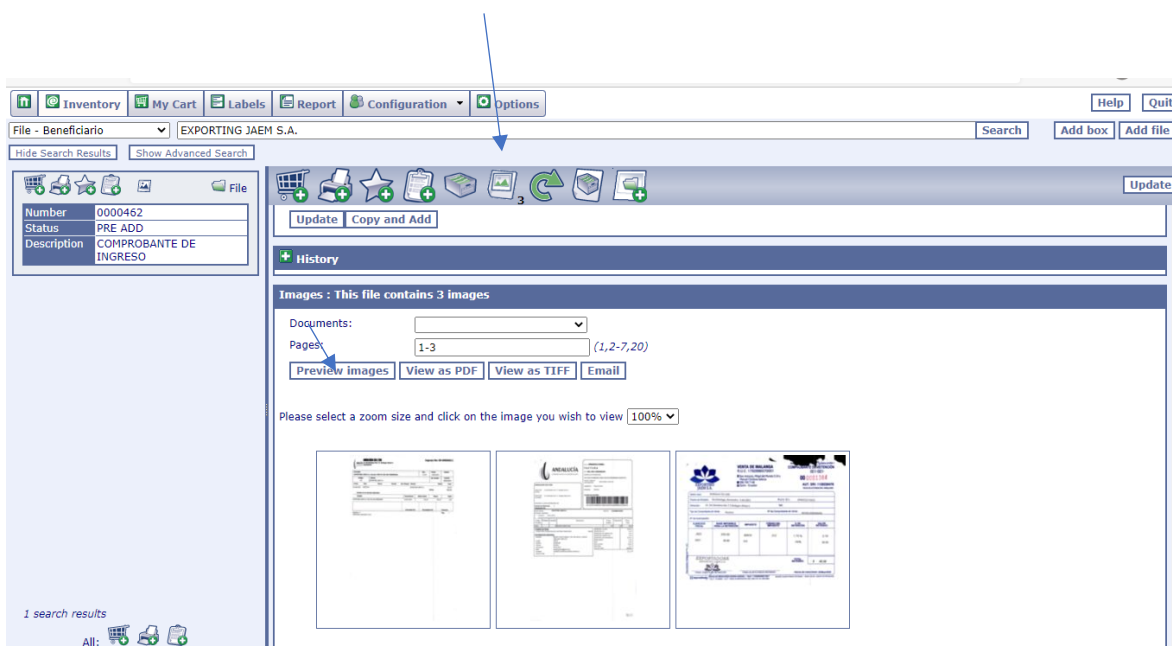

- Flecha Azul: Seleccionar numero de hojas cargadas como indica en foto.

Agregar a Orden

En esta ventana el cliente se encontrará con el icono **agregar orden** el cual permitirá al cliente seleccionar la caja para agregarla a una orden de pedido. En esta misma ventana se encontrará un

GUAYAQUIL: Av. Domingo Comín S/N y la Onceava Cda. Nueve de Octubre
PBX: +593 4242 9977

QUITO: Av. La Prensa N70-121 y Pablo Picasso OE 12-193. Complejo Industrial y Comercial El Condado – Arrendamiento Las Violetas, Bodega 18X
PBX: +593 2253 5681

icono en la parte inferior izquierda el cual permitirá al cliente seleccionar todas las cajas/carpetas que se encuentren como resultado de una búsqueda.

Aquí he solicitado el carton 00143 presione carrito de compras el cual señalo y fui a mis ordenes o My cart para detallar los campos y solicitar dicha caja.

My Cart

| Number | Status | Description | Recipient | Permanently Out | Return | Next Delivery |
|--------|---------|----------------------------------|---------------|--------------------------|--------------------------|---------------|
| 00143 | PRE ADD | COMPROBANTES DE INGRESOS-EGRESOS | SOPORTE, DATA | <input type="checkbox"/> | <input type="checkbox"/> | |

+ Returns

+ Box Sale

+ Line Items

+ Batch addition

Delivery

Delivery Type:

Address:

Special Instructions:

Cancel a pending order

MIS ORDENES O (MY CART)

En la pestaña mi órdenes podremos encontraremos todas las cajas/carpetas que fueron agregadas por medio del icono del carrito de compras que aparece en la pestaña de inventario.

- A. Permite eliminar una caja/carpetas de la lista en mis órdenes.
- B. Muestra si la caja esta, Disponible, fuera, eliminada, pre add.
 - a. Disponible: Cuando la caja/carpetas está en bodega de DATASOLUTIONS.
 - b. Fuera: Cuando la caja/carpetas fue pedida y está donde el cliente
 - c. Eliminada: cuando la caja por autorización del cliente fue destruida
 - d. Pre add: Cuando la caja está en proceso de indexación.
 - e. bodega: la caja se encuentra donde el cliente en sus instalaciones.

GUAYAQUIL: Av. Domingo Comín S/N y la Onceava Cdla. Nueve de Octubre

PBX: +593 4242 9977

QUITO: Av. La Prensa N70-121 y Pablo Picasso OE 12-193. Complejo Industrial y Comercial El Condado – Arrendamiento Las Violetas, Bodega 18X

PBX: +593 2253 5681

- C. Nos muestra la persona que hace la orden. El nombre de la persona que ingresa en el sistema.
- D. Permite que el cliente retorne a DATASOLUTIONS una caja/carpeta y debe estar en actividad “fuera”
- E. Permite pedir la documentación para proceso de destrucción.

Seleccionamos opcion file numero o archivo numero y ponemos el file que corresponde en este caso registre por caja numero 00143

Regresar o (Return)

Seleccionamos carton a regresar y presionamos el visto opcion retorno como detalla en foto.

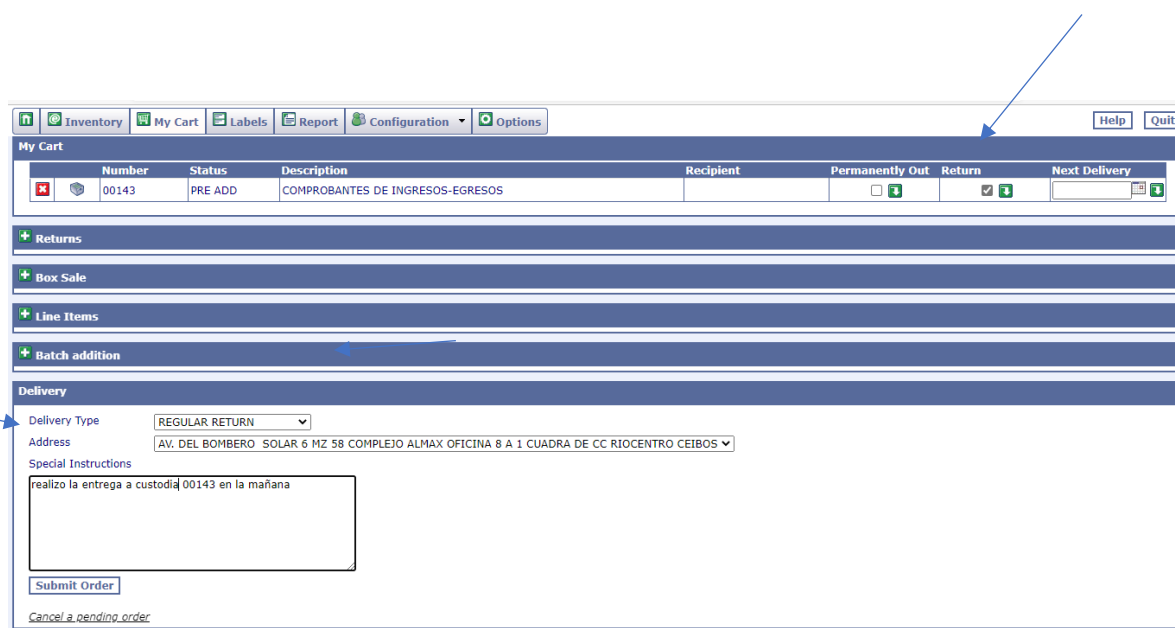

- Navigation Bar:** Inventory, My Cart, Labels, Report, Configuration, Options, Help, Quit.
- My Cart Table:**

| Number | Status | Description | Recipient | Permanently Out | Return | Next Delivery |
|--------|---------|----------------------------------|-----------|--------------------------|-------------------------------------|---------------|
| 00143 | PRE ADD | COMPROBANTES DE INGRESOS-EGRESOS | | <input type="checkbox"/> | <input checked="" type="checkbox"/> | |
- Left Sidebar:** Returns, Box Sale, Line Items, Batch addition.
- Delivery Section:**
 - Delivery Type:** REGULAR RETURN
 - Address:** AV. DEL BOMBERO SOLAR 6 MZ 58 COMPLEJO ALMAX OFICINA 8 A 1 CUADRA DE CC RIOCENTRO CEIBOS
 - Special Instructions:** realizo la entrega a custodia 00143 en la mañana
 - Buttons:** Submit Order, Cancel a pending order

En esta opción podemos retornar cajas/carpetas detallando el número como refleja en la imagen.

GUAYAQUIL: Av. Domingo Comín S/N y la Onceava Cdla. Nueve de Octubre
PBX: +593 4242 9977

QUITO: Av. La Prensa N70-121 y Pablo Picasso OE 12-193. Complejo Industrial y
Comercial El Condado – Arrendamiento Las Violetas, Bodega 18X
PBX: +593 2253 5681

Venta de caja vacía o (Box Sale)

Aquí podremos pedir cajas vacías, etiquetas solicitud retiro de cajas nuevas y etiquetas como detallo en foto.

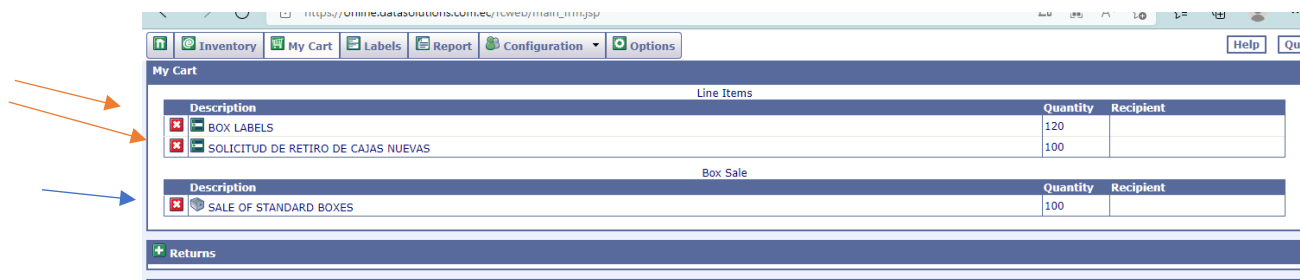

GENERAR REPORTES

Para realizar reportes, la foto que antecede indica como debe quedar la plantilla par apoder generar el reporte.

GUAYAQUIL: Av. Domingo Comín S/N y la Onceava Cdla. Nueve de Octubre

PBX: +593 4242 9977

QUITO: Av. La Prensa N70-121 y Pablo Picasso OE 12-193. Complejo Industrial y

Comercial El Condado – Arrendamiento Las Violetas, Bodega 18X

PBX: +593 2253 5681

← → ↻ https://online.datasolutions.com.ec/rcweb/main_frm.jsp 🔍 A 🏠 ⚙️ 👤 ...

[Inventory](#) [My Cart](#) [Labels](#) [Report](#) [Configuration](#) [Options](#) [Help](#) [Quit](#)

Type:
Template:

Report Fields

| Not selected | Selected |
|--------------|-------------|
| Field 2 | Number |
| Field 3 | RC Number |
| Volume | Department |
| Customer | Start Date |
| Location | End Date |
| Field 4 | Description |
| Field 5 | Status |
| Field 6 | Range |

Sort by...

Filter on...

| Field | Type | Value | |
|-------------------------------------|--|----------------------|---------------------|
| <input type="text" value="Number"/> | <input type="text" value="Less than"/> | <input type="text"/> | Add |

Output format

[Create](#)