

Guayaquil:

Av. Domingo Comín S/N y la Onceava Ed. Anglo Automotriz

PBX: 2429977

DIR UIO Av. La Prensa N70-121 y Pablo Picasso. Complejo Industrial y Comercial El Condado –

Arrendamiento Las Violetas, Bodega 18X

N.º OE 12-193

Quito, 28 de junio del 2019.

Ing.

Ana María Lomas

Lean Office Market Pillar

NESTLÉ ECUADOR

Ciudad. -

De nuestra consideración:

Reciba un cordial saludo de parte de quienes conformamos DataSolutions S.A., especialistas en la Administración Integral de Archivos Físicos y Digitales. Por medio de la presente nos es grato hacerle llegar nuestra propuesta por los Servicios Integrales de Gestión Documental, la misma consiste en los servicios de **“ADMINISTRACIÓN Y CUSTODIA FÍSICA DE INFORMACIÓN”**.

Antecedentes:

Por lo ante expuesto NESTLÉ ECUADOR, requiere como necesidad principal que su archivo físico sea inventariado y custodiado por una empresa que preste este servicio, de manera profesional, de tal forma que se pueda tener niveles de detalles en base a la información, es decir: Caja – File – Documento – Imagen, lo cual se logrará mediante un ordenamiento por tipo de agrupación (File).

De la visita realizada hemos concluido con los ejecutivos de NESTLÉ ECUADOR, que es necesario realizar lo siguiente:

- ✓ Ordenamiento, clasificación e inventario de la información física de su archivo, que corresponde a las siguientes cantidades:
 - Indexación de 5.500 cajas de documentación
 - Codificación de 5.500 cajas de documentación
 - Indexación de 23.000 files (agrupaciones de documentos)

Guayaquil:

Av. Domingo Comín S/N y la Onceava Ed. Anglo Automotriz

PBX: 2429977

DIR UIO Av. La Prensa N70-121 y Pablo Picasso. Complejo Industrial y Comercial El Condado –

Arrendamiento Las Violetas, Bodega 18X

N.º OE 12-193

Propuesta de Solución

La idea es dotar a la NESTLÉ ECUADOR con tecnología de punta para el manejo eficiente de su información, otorgándoles un software de gestión integral de documentación física que les permita lo siguiente:

- Manejo remoto de la información a través de nuestra plataforma
- Inventario actualizado en tiempo real a medida que la información vaya ingresando a nuestro centro de custodia
- Bitácora de registro de manejo de la información
- Capacidad de administración integral de documentación física, información digital y de destrucción en una sola herramienta

Para poder implementar esta solución se proponen los siguientes servicios:

- **Kit de almacenamiento:**

- DataSolutions propone el almacenamiento de la información de NESTLÉ ECUADOR dentro de nuestros dispositivos de almacenamiento de información. Estos dispositivos están hechos únicamente para el almacenamiento de información.

- **Tamaño de la caja**

Nuestra medida de caja es 30 cm de ancho, 37 cm de largo, 25 cm de fondo (material resistente).

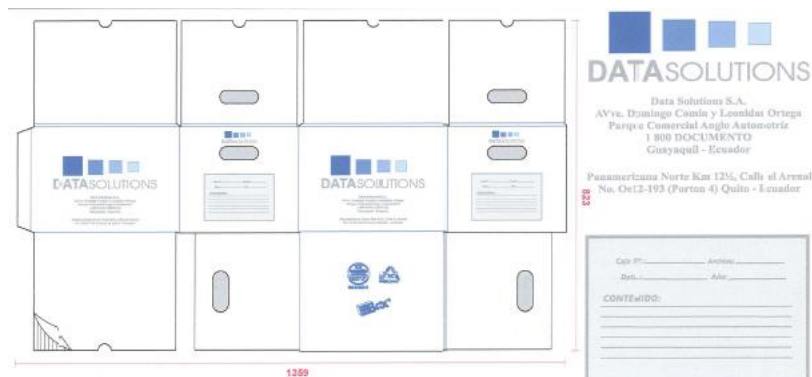

Guayaquil:

Av. Domingo Comín S/N y la Onceava Ed. Anglo Automotriz

PBX: 2429977

DIR UIO Av. La Prensa N70-121 y Pablo Picasso. Complejo Industrial y Comercial El Condado –

Arrendamiento Las Violetas, Bodega 18X

N.º OE 12-193



- **Ordenamiento e indexación**

- Ordenamiento por caja: Se coloca un detalle general de lo que contiene cada una de las cajas en el código de barras que la compañía asigna a cada una de sus unidades de almacenamiento.
- Ordenamiento por File: Se coloca un detalle general de lo que contiene cada uno de los files de NESTLÉ ECUADOR. Esto con el objetivo de que como cliente puedan buscar de manera más detallada su información. El ordenamiento por file abre la posibilidad de que como cliente puedan acceder al servicio de escaneo por demanda lo cual les permite obtener su información de manera casi inmediata a través de la plataforma.
- Custodia de información: Se refiere a los valores que se cobran de alquiler de espacio en nuestros centros de acopio de información.

Guayaquil:

Av. Domingo Comín S/N y la Onceava Ed. Anglo Automotriz

PBX: 2429977

DIR UIO Av. La Prensa N70-121 y Pablo Picasso. Complejo Industrial y Comercial El Condado –

Arrendamiento Las Violetas, Bodega 18X

N.º OE 12-193

PROPUESTA ECONOMICA PERIODO DE CONTRATACIÓN 3 AÑOS:

| Propuesta Económica Administración de Información Inversión Inicial | | | |
|---|---------|-----------------|--------------|
| Descripción | Volumen | Precio Unitario | Precio Total |
| Kit de Almacenamiento costo por Caja | 6000 | \$ 1,70 | SIN COSTO |
| Ordenamiento Normal y Encaje de Información | 6000 | \$ 1,60 | \$ 9.600,00 |
| Registro e Indexación por File | 24000 | \$ 0,24 | \$ 5.760,00 |
| Traslado Inicial | 6000 | \$ 0,98 | SIN COSTO |
| Sub-Total | | | \$ 15.360,00 |
| IVA | | | \$ 1.843,20 |
| Total | | | \$ 17.203,20 |

| Propuesta Económica Custodia de Información en las Instalaciones de Data Solutions | | | |
|--|---------|-----------------|--------------|
| Descripción | Volumen | Precio Unitario | Precio Total |
| Custodia Mensual | 6000 | \$ 0,34 | \$ 2.040,00 |
| Fee Mensual Licencia de Interface Web | 1 | \$ 34,99 | \$ 34,99 |
| Sub-Total | | | \$ 2.074,99 |
| Descuento | | | \$ 34,99 |
| IVA | | | \$ 244,80 |
| Total | | | \$ 2.284,80 |

Nota:

- Dependiendo del tiempo de contratación de servicio se podrán hacer ciertas condonaciones en los rubros expuestos, por concepto de inversión inicial.

En el caso del traslado Inicial de la información se atenderá a lo siguiente:

- Si es contrato por 12 meses se hará el 25% de descuento sobre ese valor.
- Si es contrato por 24 meses se hará el 50% de descuento sobre ese valor.
- Si es contrato por 36 meses se hará el 100% de descuento sobre ese valor.

Guayaquil:

Av. Domingo Comín S/N y la Onceava Ed. Anglo Automotriz

PBX: 2429977

DIR UIO Av. La Prensa N70-121 y Pablo Picasso. Complejo Industrial y Comercial El Condado –

Arrendamiento Las Violetas, Bodega 18X

N.º OE 12-193

| Propuesta Económica Destrucción de Archivos | | | |
|---|---------|------------------|------------------|
| Descripción | Volumen | Precio Unitario | Precio Total |
| Destrucción de Archivos | 50 | \$ 2,30 | \$ 115,00 |
| | | Sub-Total | \$ 115,00 |
| | | IVA | \$ 13,80 |
| | | Total | \$ 128,80 |

Beneficios de nuestros servicios

- Búsqueda de manera eficiente, rápida y amigable de todos los Documentos (Oficios, Cartas y Certificados).
- Inventario del contenido de cada uno de los Documentos (Oficios, Cartas y Certificados).
- Respaldo a Perpetuidad de toda la Documentación (Oficios, Cartas y Certificados).
- Descarga por parte del Cliente en Formato PDF en cualquier momento servicio 24/7/365, mediante el ingreso de su Usuario y Contraseña.
- Selección del Documento para imprimirlo sin límite de descargas.
- Ambiente WEB, ingreso desde cualquier dispositivo, locación o red de comunicación.

Servicios Adicionales de DATASOLUTIONS S.A.

| Códigos | Descripción | Costos |
|-------------|--|---------|
| ORCNR-917 | Ordenamiento por Caja Normal (costo por caja UIO) | \$1.60 |
| ESFBDNR-917 | Escaneo por demanda (Aplica en Ordenamiento por File) Normal por hoja. | \$0.125 |
| ESFBDUR-917 | Escaneo por demanda (Aplica en Ordenamiento por File) Urgente por hoja. | \$0.30 |
| BSCFNR-917 | Búsqueda de Caja Normal | \$1.60 |
| BSFNR-917 | Búsqueda de File Normal | \$2.08 |
| BSCUR-917 | Búsqueda de Caja Urgente | \$1.90 |

Guayaquil:

Av. Domingo Comín S/N y la Onceava Ed. Anglo Automotriz

PBX: 2429977

DIR UIO Av. La Prensa N70-121 y Pablo Picasso. Complejo Industrial y Comercial El Condado –

Arrendamiento Las Violetas, Bodega 18X

N.º OE 12-193

| | | |
|----------------|---|----------|
| BSFUR-917 | Búsqueda de File Urgente | \$2.47 |
| ENCFNR-917-GYE | Envío de Cajas y/o File normal (Hasta 8 cajas) Norte GYE | \$9.24 |
| ENCFNR-917-GYE | Envío de Cajas y/o File normal (Hasta 8 cajas) Centro GYE | \$6.00 |
| ENCFNR-917-GYE | Envío de Cajas y/o File normal (Hasta 8 cajas) Sur GYE | \$4.62 |
| ENCFUR-917-GYE | Envío de Caja y/o File Urgente (Hasta las 16H30) Norte GYE | \$12.93 |
| ENCFUR-917-GYE | Envío de Caja y o File Urgente (Hasta las 16H30) Centro GYE | \$8.40 |
| ENCFUR-917-GYE | Envío de Caja y/o File Urgente (Hasta las 16H30) Sur GYE | \$6.47 |
| ENCFNR-917-GYE | Envío de Cajas y/o Files Normal GYE – Fuera del Perímetro Urbano costo por caja o file (Vía a la Costa, a Daule, Durán Tambo). | \$4.98 |
| ENCFUR-917-GYE | Envío de Cajas y/o Files Urgente GYE – Fuera del Perímetro Urbano costo por caja o file (Vía a la Costa, a Daule, Durán Tambo) | \$7.81 |
| ENCFNR-917-GYE | Envío de Cajas y/o File Normal GYE - UIO Valor por Caja | \$11.98 |
| ENCFNR-917-UIO | Retiro o Envío de Cajas y/o File Normal (Hasta 300 cajas) UIO | \$120.00 |
| ENCFNR-917-GYE | Retiro o Envío de Cajas y/o File Normal (Hasta 300 cajas) GYE | \$150.00 |
| ENCFNR-917PROV | Retiro o Envío de Cajas y/o File normal con uno semanal o mensual Interprovincial Sierra: Ibarra, Latacunga, Riobamba, Cuenca y Loja Precio 2 Kilos Iniciales | \$9.54 |
| ENCFNR-917PROV | Retiro o Envío de Cajas y/o File normal con un retiro semanal o mensual Interprovincial Sierra: Ibarra, Latacunga, Riobamba, Cuenca y Loja Precio por Kilo a partir del tercero | \$0.75 |
| ENCFNR-917PROV | Retiro o Envío de Cajas y/o File normal con uno semanal o mensual Interprovincial Costa: Esmeraldas, Salinas, Taura, Manta y Machala Precio 2 Kilos Iniciales | \$11.54 |
| ENCFNR-917PROV | Retiro o Envío de Cajas y/o File normal con un retiro semanal o mensual Interprovincial Costa: Esmeraldas, Salinas, Taura, Manta y Machala Precio por Kilo a partir del tercero | \$0.95 |
| ENCFEX-917 | Envío de Cajas y/o File Extra Normal UIO – UIO o GYE – GYE | \$ 0.70 |
| ENCFEX-917 | Envío de Cajas y/o File Extra Urgente UIO – UIO o GYE – GYE | \$ 2.50 |
| IXCNRC-917 | Indexación de Cajas Nuevas (Cargar información a la Plataforma para efectuar pedidos) - Ordenamiento, Validación, Codificación | \$ 1.60 |
| CNPDL-917 | Consulta y/o Pedidos no hechos por el Sistema | \$ 4.65 |
| ALIMDG-917 | Almacenamiento de imágenes digitales 100 GB | \$150.00 |
| DESCFACHF-917 | Servicios de Destrucción de archivo Físico | \$2.30 |
| KTALM-917 | Kit de Almacenamiento | \$1.70 |
| ENSTKORF-917 | Envío de Stikers / Ordenamiento por File | \$0.04 |
| RTCFACHF-917 | Retorno de Cajas incluido transporte costo por caja. | \$4.00 |

Guayaquil:

Av. Domingo Comín S/N y la Onceava Ed. Anglo Automotriz

PBX: 2429977

DIR UIO Av. La Prensa N70-121 y Pablo Picasso. Complejo Industrial y Comercial El Condado –

Arrendamiento Las Violetas, Bodega 18X

N.º OE 12-193

| | | |
|-------------|--|--------|
| IXSTKDF-917 | Indexación por File / Aplica por cada Documento que se le coloca Stikers | \$0.20 |
| TRINDOC-917 | Traslado Inicial de Documentación mínimo 50 cajas de UIO - UIO | \$0.98 |

SERVICIOS DE VALOR AGREGADO

| | | |
|---------------|---|--------|
| SEMCPSI-917 | Seminario de Capacitación por concepto de Up-Date y/o Up-grade del sistema o a su vez inclusión o cambio de nuevo personal responsable. | \$0.00 |
| FUGCPL-917 | Poseemos servicios contratados de Fumigación y Control de Plagas | \$0.00 |
| GRDSEG-917 | Poseemos servicios contratados de Guardianía y Seguridad privada 24 horas | \$0.00 |
| ACCILIMRC-917 | Accesos sin Límites de Usuarios | \$0.00 |
| FACDTCNS-917 | Facturación Detallada | \$0.00 |

Propuesta de Pago

Inversión Inicial. - Se elaborará una Factura por el 100% la misma que será cancelada de la siguiente manera.

- 50% Aprobación de propuesta
- 50% Una vez terminado el ordenamiento y cargado en el sistema.

BENEFICIOS DE LA ADMINISTRACIÓN DE LA INFORMACIÓN CON DATASOLUTIONS

- ✓ **Lugar de almacenamiento**– Contamos con la mejor infraestructura para operar la información de cada uno de nuestros clientes. Nuestras ubicaciones tienen los siguientes beneficios:
 - Detectores de humo
 - Extintores
 - Alarmas contra robo e incendio
 - Seguridad 24 horas
 - Cisterna propia de incendios (Solo Gye)
 - Ubicación estratégica dentro de la ciudad

Guayaquil:

Av. Domingo Comín S/N y la Onceava Ed. Anglo Automotriz

PBX: 2429977

DIR UIO Av. La Prensa N70-121 y Pablo Picasso. Complejo Industrial y Comercial El Condado –

Arrendamiento Las Violetas, Bodega 18X

N.º OE 12-193

- ✓ **Capacidad.** - En nuestras instalaciones tenemos una capacidad total para 70 mil cajas de archivo. Con un espacio adicional para 150 mil cajas más. Con lo cual le garantizamos que estamos debidamente preparados para poder salvaguardar toda su información a medida que usted lo necesite.
- ✓ **Plataforma de Sistemas para Administración de Archivos.** - DataSolutions cuenta con el software EDC, desarrollado por la empresa canadiense DocuData, especializada en desarrollos tecnológicos para necesidades de manejo de archivo. En el área digital contamos con la plataforma alemana Windream que permite un manejo integral de la información digital a todos nuestros clientes.
- ✓ **Administración del archivo.** - DataSolutions S.A. proveerá personal altamente capacitado para que administre de forma adecuada el archivo histórico del cliente, así como también para que vaya adaptando a este la nueva información que se genere con el paso del tiempo. La combinación de tecnología de punta (EDC) con nuestro personal altamente capacitado, nos permiten hacer búsquedas de información de manera eficiente, de tal forma que la misma pueda estar disponible dentro de los tiempos preestablecidos bajo contrato.
- ✓ **Reducción de Costos.** - Con la implementación de nuestra solución le podemos generar a nuestros clientes una importante reducción de costos en el alquiler del espacio donde se conserva la información. En caso de ser las instalaciones propias existe también un ahorro en el costo de oportunidad. Este concepto es importante ya que toma en cuenta lo que la empresa deja de ganar al destinar un espacio a una actividad que no le aporta ningún rendimiento a la compañía. El ahorro también se puede dar a través de la reducción u optimización del personal. Nuestros servicios permiten eficientizar la estructura de costos en las empresas.
- ✓ **Productividad.** – Nuestras soluciones aumentan considerablemente la productividad en una empresa a través de un reenfoque de las actividades

Guayaquil:

Av. Domingo Comín S/N y la Onceava Ed. Anglo Automotriz

PBX: 2429977

DIR UIO Av. La Prensa N70-121 y Pablo Picasso. Complejo Industrial y Comercial El Condado –

Arrendamiento Las Violetas, Bodega 18X

N.º OE 12-193

hacia actividades productivas. La idea es que cada uno de los trabajadores de nuestros clientes se enfoquen a la misión de esa empresa. Muchas veces el manejo de la información internamente hace que los trabajadores se desenfocan de estas situaciones.

Tiempo de Respuestas

PEDIDOS NORMALES

| | Desde | Hasta | | Desde | Hasta |
|------------------|-------|-------|-----------------------|-------|-------|
| Pedidos Normales | 9:00 | 16:00 | Entrega día Siguiente | 9:00 | 17:00 |

ENTREGA DE PEDIDOS URGENTES

| | Desde | Hasta | | Desde | Hasta |
|---------|-------|-------|--------------|-------|-------|
| Pedidos | 9:00 | 13:00 | El Mismo día | 14:00 | 17:00 |

Atentamente,

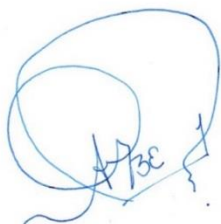

Ing. Santiago Gómez
GERENTE COMERCIAL
DATASOLUTIONS S.A.



Tcnlg. Sofía Chiriboga C.
ASISTENTE COMERCIAL
Teléfono: +593 4242-9977 Ext. 114